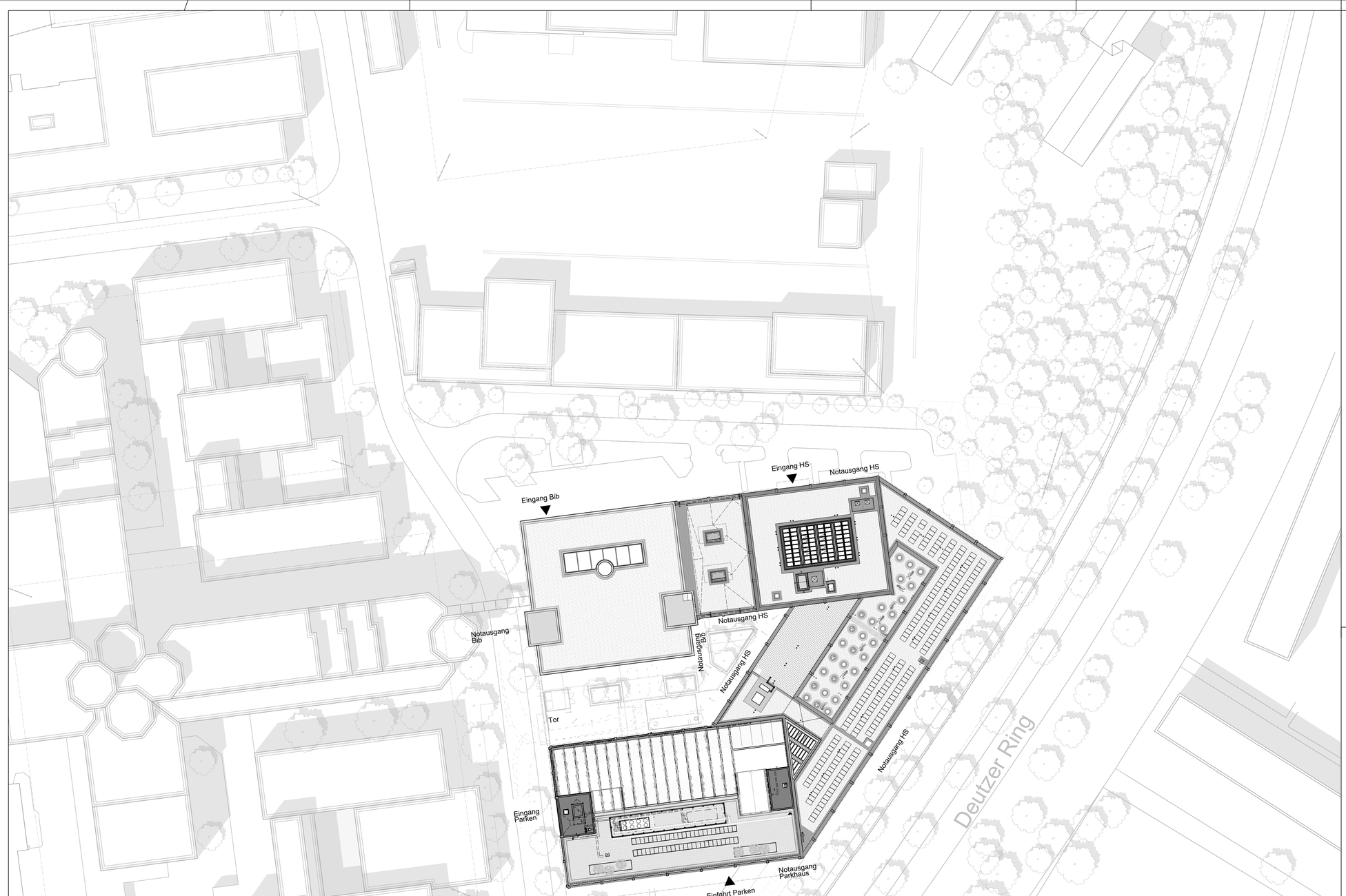

INDEX	ÄNDERUNG/ERGÄNZUNG	DATUM	NAME
02	Abgabe Kostenfortschreibung	16.07.2024	MSp
01	WP1	21.08.2023	MSp

Bauherr(in):
Bau- und Liegenschaftsbetrieb NRW Köln

Nutzer / Mieter(in):
Technische Hochschule Köln

Bau- und Liegenschaftsbetrieb NRW
Köln

Domstraße 55-73
D - 50668 Köln
Telefon: +49 221 35660 - 0
Telefax: +49 221 35660 - 999
E-Mail: k.poststelle@blb.nrw.de
Internet: www.blb.nrw.de

Projekt:
10-12-2034-18-003
SAP-/Projekt-Nummer
Technische Hochschule Köln Campus Deutz
Ersatzneubau Gebäude E
Projektbezeichnung

Wirtschaftseinheit / Liegenschaft:
WE2034
Wirtschaftseinheitsnummer
Technische Hochschule Köln
Betzdorfer Str. 2
Wirtschaftseinheits- / Liegenschaftsbezeichnung

Objekt/Bauwerk/Gebäude
GE0007
Objekt-/Bauwerks-/Gebäude-Nr.
Gebäude E
Objekt-/Bauwerks-/Gebäudebezeichnung

Planbezeichnung/Darstellung: Lageplan
Bauteil / Trakt: Gebäude E
Geschoss / Anlage: GE
Planschlüssel: 2034-E_FAR_5_E---_LA_GE_---_100 Lageplan_02_p
Planinhalt: Lageplan

Dateipfad: ----
Modell-Name: ----
Layout-Name: ----
XRef: $(XREFS)?? Bild: $(IMAGES)??
Plottstiltabelle: NRW_SW-100.stb
Gezeichnet: MSp
Planart: Werkplan
Fachbereich: (A) Hochbau
Blatt-Nr.:
Maßstab: 1:500
Blattgrösse: DIN A1
Plotdatum: 16.07.2024
Index 02

H/B = 594 / 841 (0.50m²)

Allplan 2021